



ろくごうじどうかん

# 六郷児童館だより



若林区今泉 1-3-19 Tel.022-289-5138



## おもちゃ病院がやってくる!

こわれたおもちゃをなおしてくれる おもちゃ病院「ころころ」さんが、六郷児童館にきてくれます。直して使いたい大事なおもちゃをみてもらいませんか？

修理代は無料ですが、部品交換の場合実費がかかります。

日時:7月15日(土) 13:30~15:30

場所:児童館遊戯室

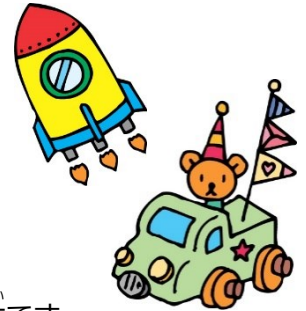

●申込み:お客様相談室080-1693-5656へ予約してください。

受付時間:9:00~18:00

※おもちゃ病院ころころはボランティアでおもちゃの修理を無料でしている団体です。

六郷市民センター共催 六郷クラブ

## 『科学実験を体験しよう』

7月15日(土)

10:00~11:30

身近なものを使った楽しい実験です。

講師:木立 芳行 先生

▼対象:小学生 先着15名 保護者同伴可

▼場所:六郷市民センター3F会議室

▼申込み方法:

6月16日(金)~7月8日(土), 電話または児童館窓口にご直接お申込みください。



## たいいくかん あそ 体育館で遊ぼう

7月24日(月)

14:00~15:30

(1年生は14:00~14:30にきてね)

広い体育館で、元気いっぱい遊ぼう!

▼対象:小学生

▼場所:六郷市民センター 体育館

▼参加方法:申込みはいりません。

当日、時間までに児童館に来てください。

▼持ち物:飲み物、動きやすい服装、タオル

## 第10回 ひと☆まち児童館フェスタ

~みんなで育む遊びの杜!~

日時:令和5年7月23日(日)10:00-15:30 ※開場 9:50

場所:せんだいメディアテーク1階オープンスクエア

参加方法:入場フリー(事前申込不要)

乳幼児コーナー、工作遊びコーナー、運動遊びコーナーなど、

遊びが大集合! 家族やお友だちとみんなで一緒に遊ぼう! 楽しもう!



## 子どもボランティア

★7/1(土)10:00~11:30

『新聞作り』

6/17に調べた六郷地区の遊び場に

ついて特色などをまとめた新聞作りを

します。完成したら館内に掲示します。

<持ち物>筆記用具



## おはなしタイム

7月5日(水)11:00~11:30

乳幼児親子対象(申込不要!自由参加です!)  
読み聞かせボランティア「まつぼっくり」さんによるおはなしの時間です。今日はどんなお話がとびだすかな?

●場 所:児童館遊戯室



## 7月の行事予定

|    |   |                       |
|----|---|-----------------------|
| 1  | 土 | 子どもボランティア             |
| 2  | 日 | 休館日                   |
| 3  | 月 |                       |
| 4  | 火 |                       |
| 5  | 水 | おはなしタイム               |
| 6  | 木 |                       |
| 7  | 金 | にこにこ広場0さい             |
| 8  | 土 | 児童クラブ保護者会             |
| 9  | 日 | 休館日                   |
| 10 | 月 | にこにこ元気広場              |
| 11 | 火 |                       |
| 12 | 水 |                       |
| 13 | 木 |                       |
| 14 | 金 |                       |
| 15 | 土 | おもちゃ病院<br>科学教室(六郷クラブ) |
| 16 | 日 | 休館日                   |
| 17 | 月 | 休館日(海の日)              |
| 18 | 火 | にこにこ広場1さい             |
| 19 | 水 |                       |
| 20 | 木 | にこにこクラブ               |
| 21 | 金 | 夏休み開始 8/24まで          |
| 22 | 土 |                       |
| 23 | 日 | 休館日 児童館フェスタ           |
| 24 | 月 | 体育館で遊ぼう               |
| 25 | 火 |                       |
| 26 | 水 |                       |
| 27 | 木 |                       |
| 28 | 金 |                       |
| 29 | 土 |                       |
| 30 | 日 | 休館日                   |
| 31 | 月 |                       |

## にこにこ元気広場

7月10日(月)11:00~11:45

乳幼児親子対象(申込不要!自由参加です!)  
広い体育館で身体を動かしてあそびましょう。  
平均台やボール、トンネルなどであそぶことができます。

●場 所:六郷市民センター体育館



### <乳幼児年齢別行事>

## にこにこ広場0さい

0歳児親子対象  
(先着10組)

「七夕のおねがいなあに」

短冊に七夕のおねがいを書いて飾りましょう。  
初めての方もお気軽にどうぞ。

◇日時:7月7日(金)11:00~11:30

◇場 所:六郷児童館 図書室

◇申込み:6月26日(月)から電話または児童館窓口にて直接お申込みください。



## にこにこ広場1さい

1歳児親子対象  
(先着10組)

「ぱたぱた!うちわ作り」

あおいでも飾ってもOK!  
オリジナルうちわを作ります。

◇日時:7月18日(火)11:00~11:30

◇場 所:六郷児童館 図書室

◇申込み:6月26日(月)から電話または児童館窓口にて直接お申込みください。



## にこにこクラブ

2・3歳児親子対象  
(先着10組)

「七夕サーキット」

作って楽しい七夕サーキット!七夕にちなんだ  
形や飾りを楽しみながら、元気に身体を動かそう!

◇日時:7月20日(木)11:00~11:45

◇場 所:六郷児童館 遊戯室

◇申込み:6月26日(月)から電話または児童館窓口にて直接お申込みください。



★7月21日(金)~8月24日(木)は  
六郷小学校が夏休みで、朝から小学生が  
多く来館します。ご理解ご協力をお願い  
いたします。

※いただいた個人情報は目的以外に使用しません。 ※この紙はリサイクルできます。

めざせ!健康キッズ☆わかばやし

健康クイズに挑戦!

風邪をひかないために気をつけるといいことは  
夏のうちどれ?

- ①窓をあけて換気をする
- ②お部屋を乾燥させる
- ③マスクをつけない



〒152-8585 東京都目黒区目黒3-1-1  
わかばやし児童館 電話 03-3711-2222  
〒152-8585 東京都目黒区目黒3-1-1 ①:わかばやし児童館 ②:わかばやし児童館

若林区家庭健康課