

南小泉じどうかん

じどうかんだより

〒984-0811 若林区保春院前丁3-1 ☎285-2154



- ☆ 乳幼児(保護者同伴)から18歳まで、誰でも利用できる地域の遊び場です。
- ☆ 子育て・子育てを支援する大人の方も利用できます。
 - ◆【開館時間】 平日:午前9時～午後6時 土曜:午前9時～午後5時
 - ◆【休館日】 日曜・祝日・年末年始

インターネットでも児童館の情報がチェックできます!



お知らせ

乳幼児親子の自由来館休止について

新型コロナウイルス等特別措置法に基づくまん延防止等重点措置が実施されるに伴い下記の期間、乳幼児親子の自由来館など児童クラブ事業以外の児童館事業を休止します。

記

期間: **8月20日(金)～9月12日(日)**

ご理解、ご協力いただきますようお願い申し上げます。



こま侍 参上!



こま名人の“こま侍”が児童館にやってくる! みんなでこまのまわし方を楽しく学ぼう♪

9月6日(月) 15時 3:30～4:30

対象: 児童クラブ **15人** (定員になり次第しめきります)

申込み: **8月26日(木)～** 直接事務室まで

若キユウタイム

9月15日(水) 15時 3:30～4:20

作ってとぼそう!

対象: **児童クラブ 16人**

申込み: **9月6日(月) 15時 3:00～**

直接、事務室へ

お知らせ

現在、**平日の行事**につきましては、**児童クラブのお子さん**のみ対象となっております。

体育館であそぼう!

広い体育館で思いっきり体を動かそう!

9月13日(月) 15時 3:30～4:20

対象: **児童クラブ**

(申込みはいりません。)

※予定されている行事につきましては、変更になる可能性もありますので、あらかじめご了承ください。



乳幼児親子向け行事



感染症の状況などにより、予定が変更になる可能性があります。ご了承ください。

のびすく若林・南小泉児童館 共催

ウェルカムサロン

若林区へようこそ♪若林区で初めて子育てをするお母さん同士、ゆったり話をしながら、親子ともに楽しい時間を過ごしましょう！

9月15日(水) 10:30~11:30

対象：若林区で初めて子育てをする乳幼児親子 **10組**

申込み：9月1日(水)からのびすく若林へ(TEL:282-1516)

電話、または直接お申込みください。

協力：育児サークル「ひまわり」「よーいどん」

チョキペタひろば

缶バッジを作ろう！

今回は、缶バッジ(直径5cm程度)を作ります。

お子さんの写真などをお持ちください♪

9月17日(金) 11:00~11:30

対象：幼児親子 **10組**

申込み：9月3日(金)から

電話、または直接児童館まで

なかよしひろば

なかよし運動会！

親子で体を動かして、元気に楽しく運動会！

9月21日(火) 11:00~11:40

対象：幼児親子 **20組**

申込み：9月7日(火)から

電話、または直接児童館まで

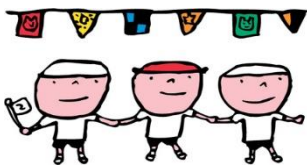

サタデーひろば

土曜日の午前中、児童館でのんびり過ごしませんか。初めにパネルシアターや体操で楽しみましょう！

9月25日(土) 10:30~11:15

対象：乳幼児親子 **10組**

申込み：9月11日(土) 10:00から

電話、または直接児童館まで

布のおもちゃであそぼう

9月28日(火) 10:30~11:45

フワフワの布のおもちゃがいっぱい！

布のやさしい感触を感じながら、楽しく

遊びましょう！(申込みはいりません)

場所：遊戯室

共催：布の絵本づくりボランティアグループ

「かざぐるま」

めざせ！健康キッズ☆わかばやし

～9月は健康増進普及月間です～

この機会に健康について考え、健康寿命の延伸につなげましょう！

1に運動

毎日10分運動をプラス！
運動習慣を身につけましょう。

2に食事

野菜1皿(70g)をプラス！
不足分を補いましょう。

しっかり禁煙

たばこは様々な病気のリスクを高めます。

+けんしん



わかちゃん
若林区家庭健康課

★南小泉児童館は複合施設のため、駐車台数に限りがあります。ご不便をおかけしますが、公共交通機関をご利用ください。

★この紙はリサイクルできます